

CASA 
MALVA
Sunset

PUNTA PENÍNSULA KINO
SEASIDE COMMUNITY

Casa Malva. Sunset

Una nueva opción de condominios residenciales dentro de Punta Península Kino. Su ubicación estratégica dentro del resort da forma y estructura al Jardín del Mar; el corazón del espacio público del desarrollo.

Su diseño cálido y atemporal le permite tomar ventaja de su ubicación e integrar grandes aperturas de espacios interiores a los espectaculares amaneceres sobre la reserva natural de la Laguna de la Cruz así como cálidos atardeceres sobre el Mar de Cortés y la Isla del Alcatráz.



Amenidades.



Acceso privado
a la playa



Senderismo en área
natural protegida



Alberca
climatizada



Paisajes
endémicos



Área de
bar and grill



Observador
de aves



Jardín botánico



Firepits

Localización.



La ubicación de Casa Malva Sunset dentro del resort fue seleccionada estratégicamente para aprovechar las vistas tanto a la reserva natural de la Laguna de la Cruz y el Mar de Cortés, permitiéndole contar con acceso directo a la playa y a la reserva natural.

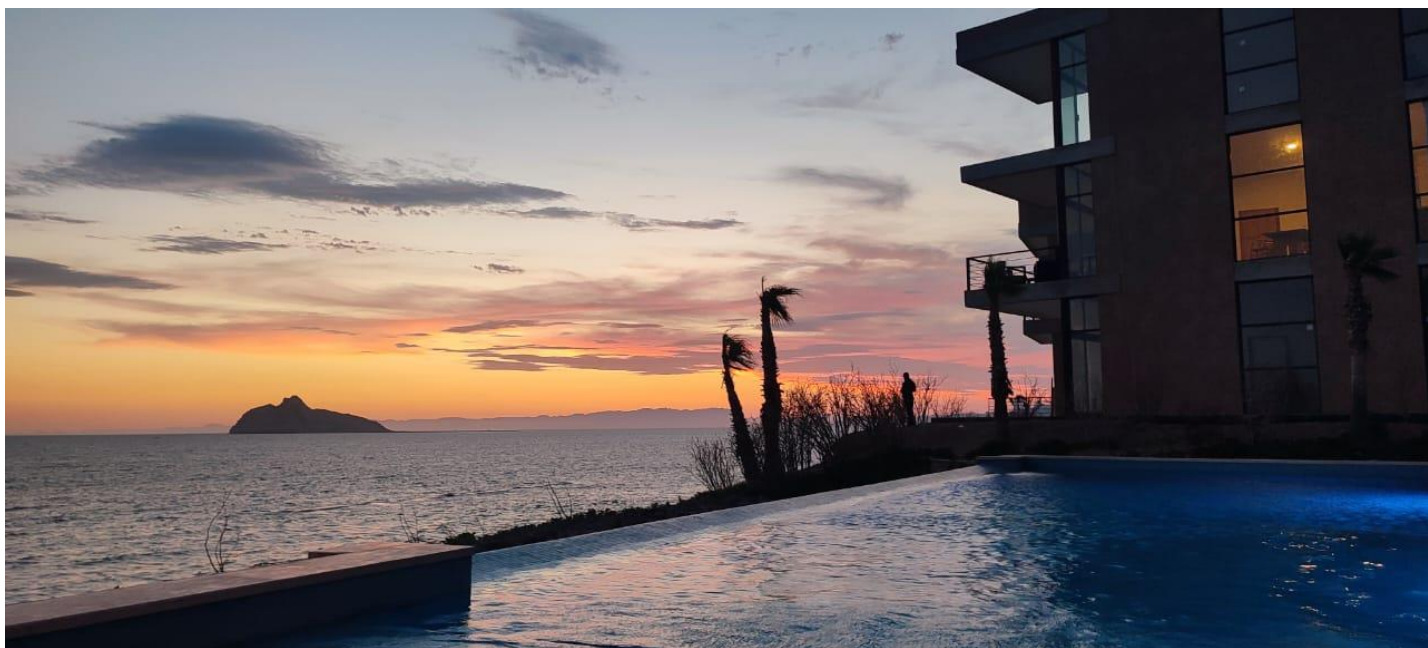

El lugar.

Se parte de la historia de Punta Península Kino. Buscamos brindar un sentido de comunidad a nuestro desarrollo, desde el diseño, cada andador, jardín endémico o espacio público del desarrollo ha sido creado para que cada uno de nuestros residentes se envuelva en este entorno paisajístico único y natural.

**Creado como un
Resort Town junto
al mar.**

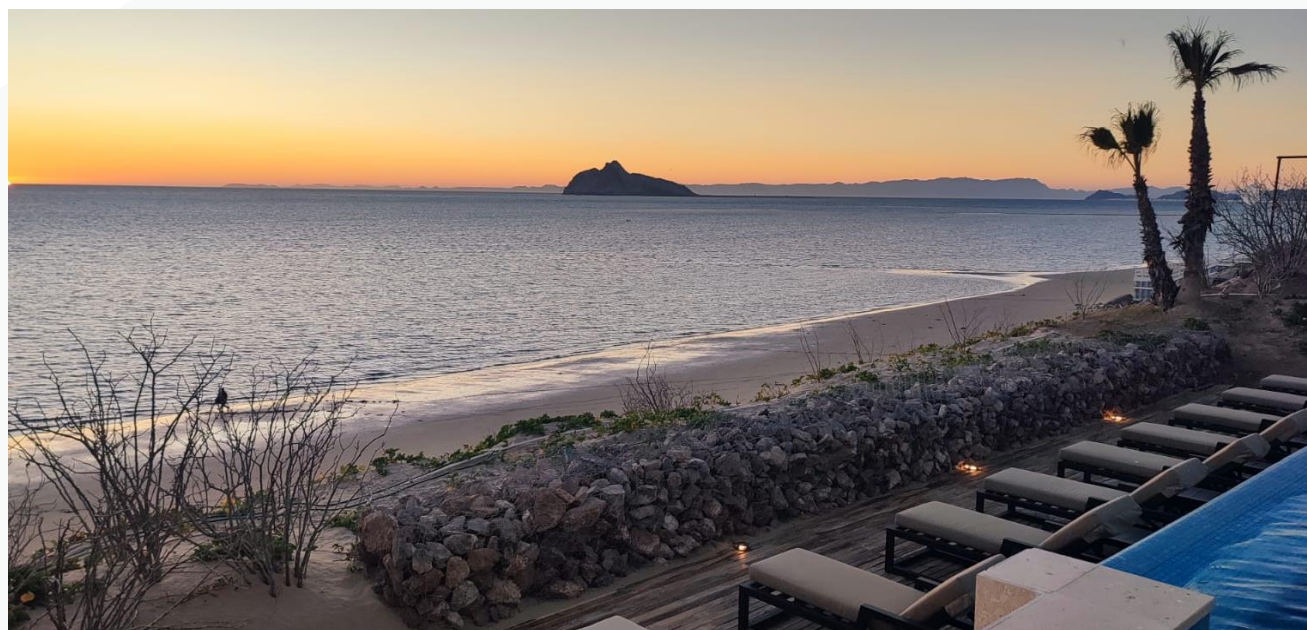





**Un nuevo
estilo de vida
a la orilla del
Mar de Cortés.**





Acabados.



White sand cuarzo



Madera encino



Porcelanato



Travertino a raya

La selección de materiales y acabados de Casa Malva han sido pensados con un sentido de alta durabilidad. Tonos cálidos y texturas naturales como maderas, cuarzo y mármoles permiten que la paleta de color sea sobria, atemporal y de muy bajo mantenimiento.

Ubicaciones.



Penthouse | PH

PH-01
PH-02
PH-03

Nivel 2 | N2

N2-01
N2-02
N2-03

Nivel 1 | N1

N1-01
N1-02
N1-03

Planta Baja | PB

Kids Club
Lounge Lobby

Unidades.

Vista a la laguna
Avenida Paraíso

Vista al mar
Vista al jardín

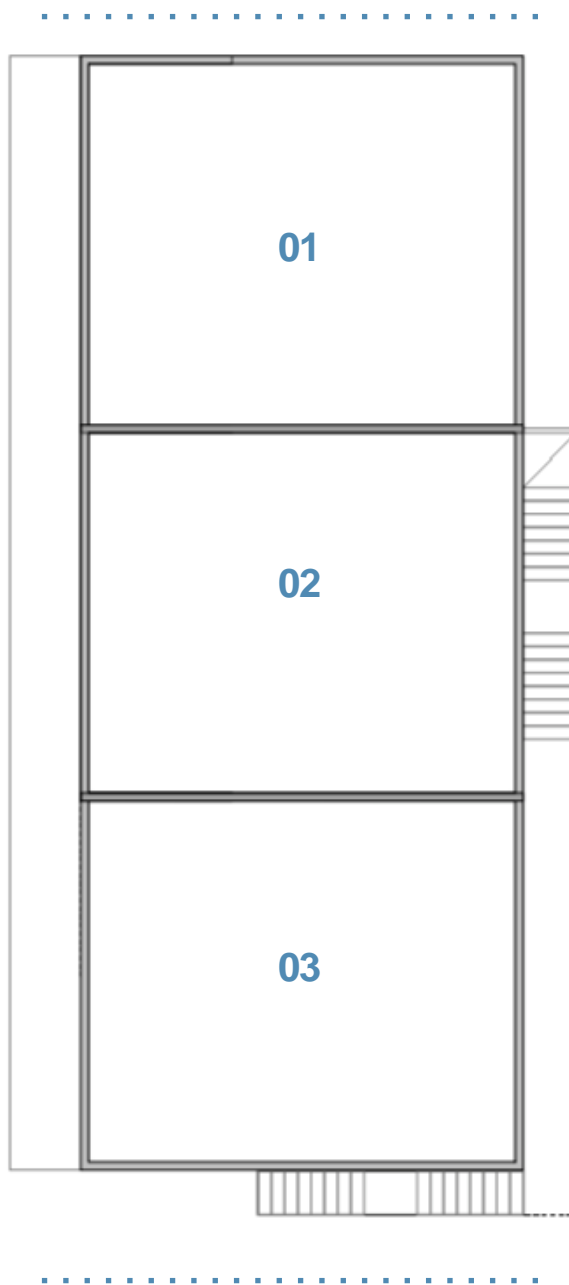

Estacionamiento

Vista al mar

CASA 
MALVA

Nuevo concepto
lleno de oportunidades



N1 | PRIMER NIVEL

N1 -O1

N1 - 01 99 m²

Interior: 85 m²

Exterior: 14 m²

 x 2  x 2  x 1

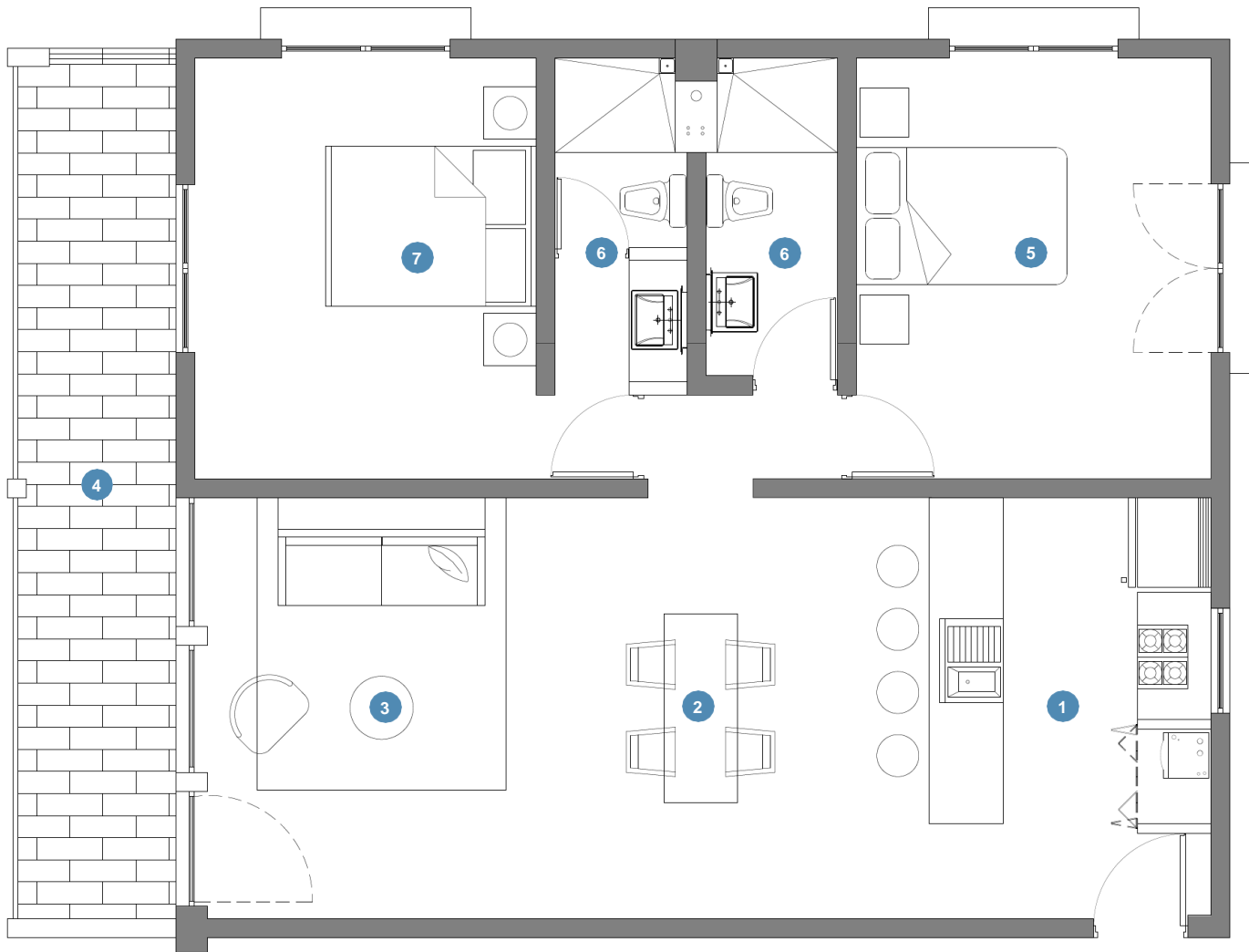

1. Cocina
2. Comedor
3. Sala
4. Terraza
5. Recámara
6. Baño
7. Recámara Principal

N2 | SEGUNDO NIVEL

N2 -01

N2 - 01 99 m²

Interior: 85 m²

Exterior: 14 m²

 x 2  x 2  x 1

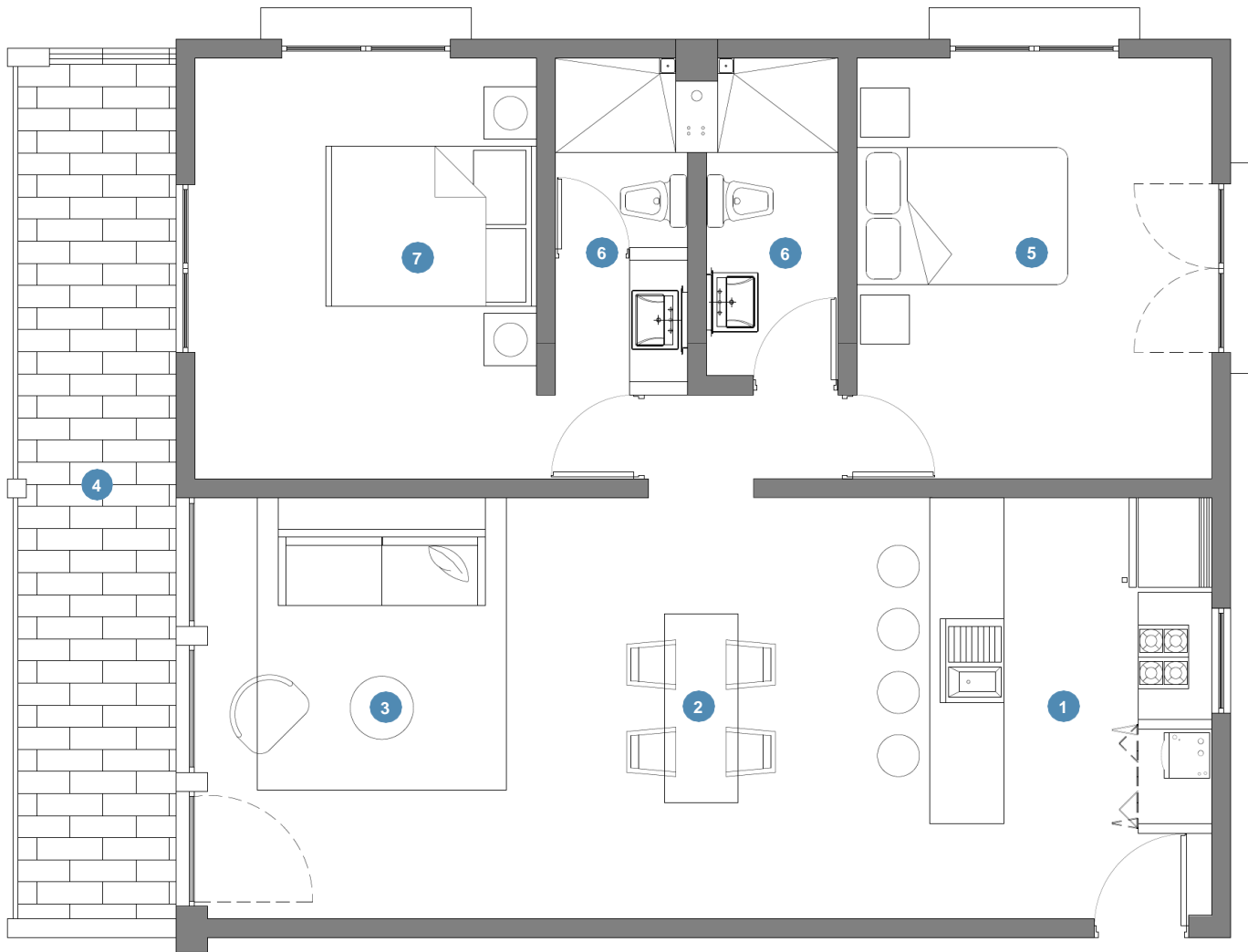

1. Cocina
2. Comedor
3. Sala
4. Terraza
5. Recámara
6. Baño
7. Recámara Principal

N2 | SEGUNDO NIVEL

N2 -02

N2 - 02 82 m²

Interior: 68 m²

Exterior: 14 m²

 x 1  x 2  x 1



1. Cocina
2. Comedor
3. Torre de lavado
4. Terraza
5. Recámara
6. Baño
7. Recámara Principal

N2 | SEGUNDO NIVEL

N2 -03

N2 - 03 99 m²

Interior: 85 m²

Exterior: 14 m²

 x 2  x 2  x 1



1. Cocina
2. Comedor
3. Sala
4. Terraza
5. Recámara
6. Baño
7. Recámara Principal

PH | PENTHOUSE

PH - 02

PH - 02 83 m²

Interior: 44 m²

Exterior: 28 m²



x 1



x 1



x 1

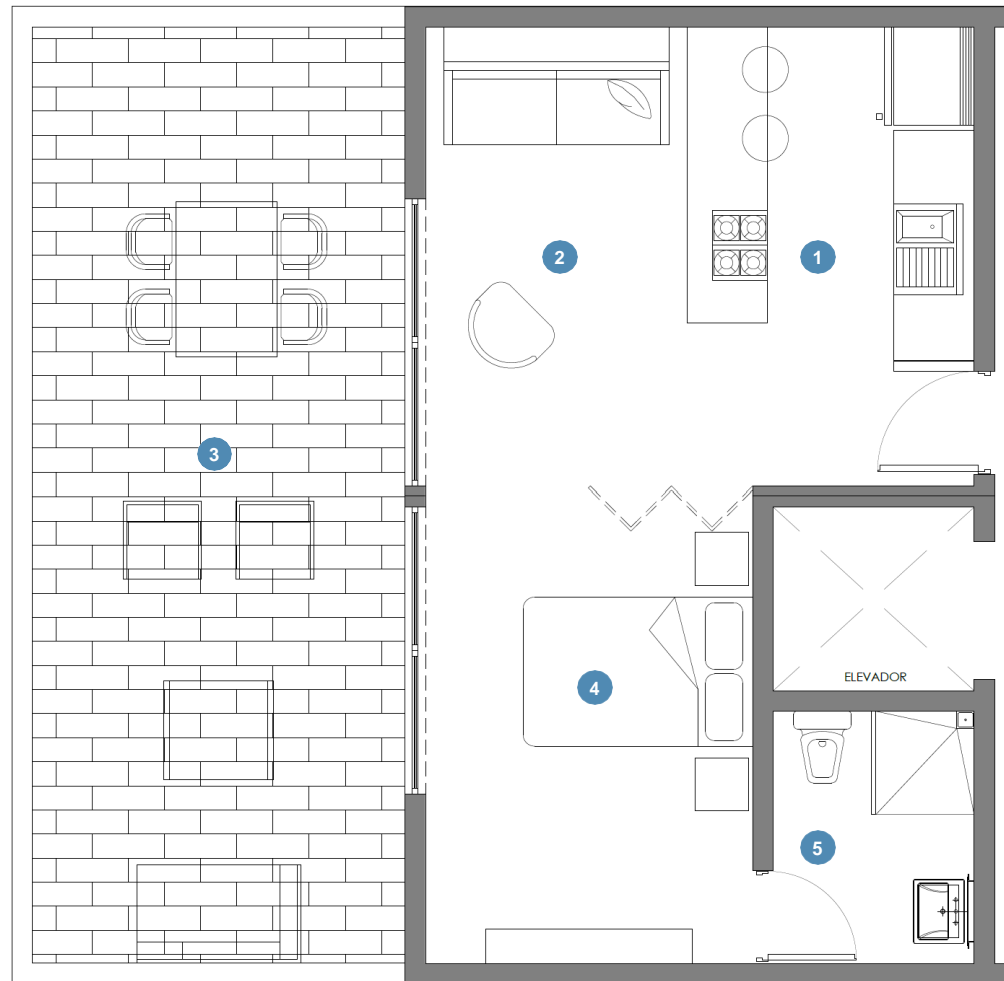

1. Cocina
2. Sala
3. Terraza
4. Recámara
5. Baño

CASA 
MALVA

Contacto:

contacto@puntapeninsulakino.com.mx

  | ppeninsulakino

El diseño y construcción de CASA MALVA se encuentra en proceso. El diseño general, equipamiento, acabado y dimensiones pueden variar durante la etapa de construcción. Esta presentación no es una oferta de venta del inmueble, los precios puede cambiar sin previo aviso.

Para cualquier detalle y cierre de operación contacte a un agente a través de nuestras plataformas. CASA MALVA es un desarrollo de CoDe Real Estate Managers y Grupo Constructor de Obras Marinas.

puntapeninsulakino.com.mx