

CASA 
MALVA

Sunset

PUNTA PENÍNSULA KINO
SEASIDE COMMUNITY

Casa Malva. Sunset

Una nueva opción de condominios residenciales dentro de Punta Península Kino. Su ubicación estratégica dentro del resort da forma y estructura al Jardín del Mar; el corazón del espacio público del desarrollo.

Su diseño cálido y atemporal le permite tomar ventaja de su ubicación e integrar grandes aperturas de espacios interiores a los espectaculares amaneceres sobre la reserva natural de la Laguna de la Cruz así como cálidos atardeceres sobre el Mar de Cortés y la Isla del Alcatráz.



Amenidades.



Acceso privado
a la playa



Senderismo en área
natural protegida



Alberca
climatizada



Paisajes
endémicos



Área de
bar and grill



Observador
de aves



Jardín botánico



Firepits

Localización.



La ubicación de Casa Malva Sunset dentro del resort fue seleccionada estratégicamente para aprovechar las vistas tanto a la reserva natural de la Laguna de la Cruz y el Mar de Cortés, permitiéndole contar con acceso directo a la playa y a la reserva natural.

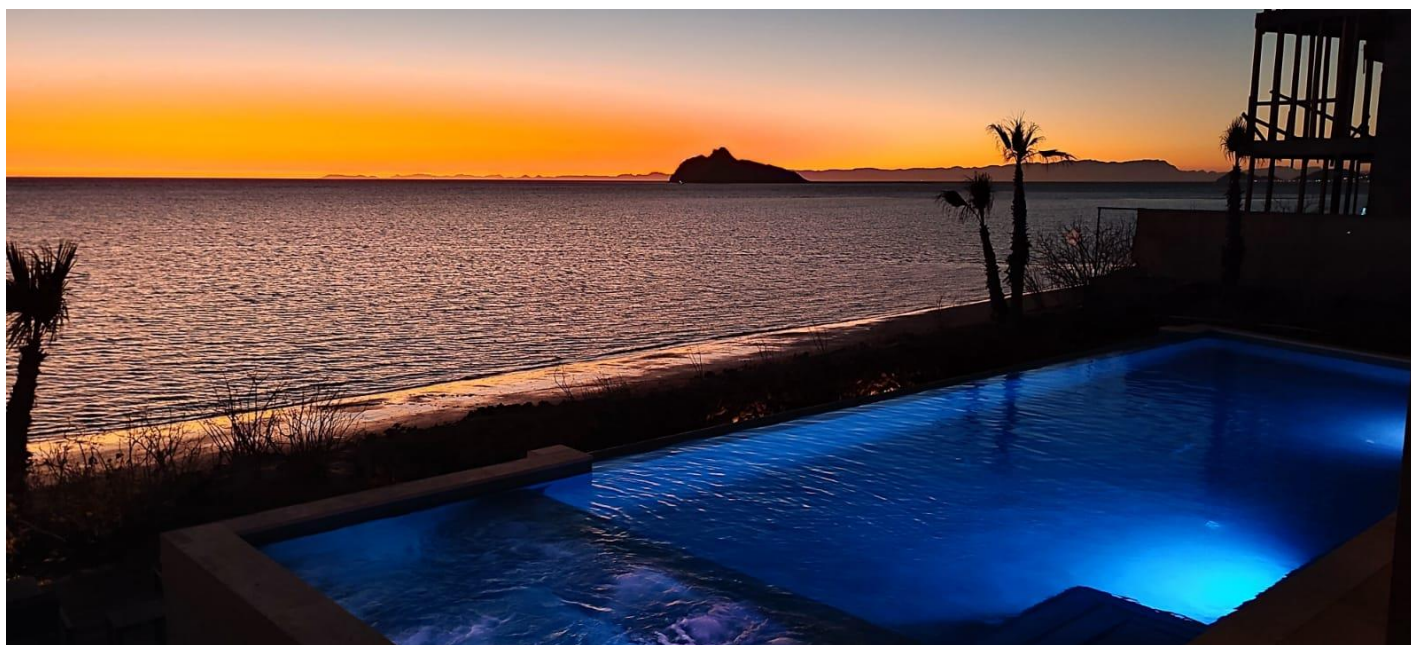

El lugar.

Se parte de la historia de Punta Península Kino. Buscamos brindar un sentido de comunidad a nuestro desarrollo, desde el diseño, cada andador, jardín endémico o espacio público del desarrollo ha sido creado para que cada uno de nuestros residentes se envuelva en este entorno paisajístico único y natural.

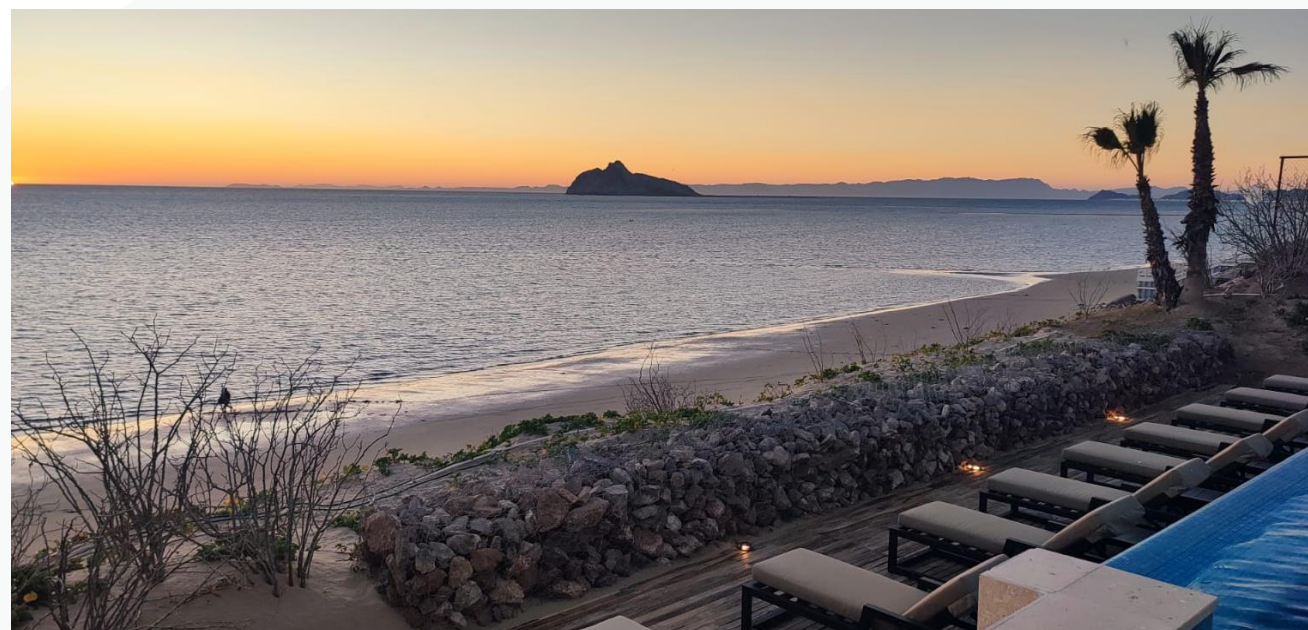









**Un nuevo
estilo de vida
a la orilla del
Mar de Cortés.**



Acabados.



White sand cuarzo



Madera encino



Porcelanato



Travertino a raya

La selección de materiales y acabados de Casa Malva han sido pensados con un sentido de alta durabilidad. Tonos cálidos y texturas naturales como maderas, cuarzo y mármoles permiten que la paleta de color sea sobria, atemporal y de muy bajo mantenimiento.

Ubicaciones.



Penthouse | PH

PH-01

PH-02

Nivel 2 | N2

N2-01

N2-02

N2-03

Nivel 1 | N1

N1-01

N1-02

N1-03

Planta Baja | PB

PB-01

PB-02

PB-03

Unidades.

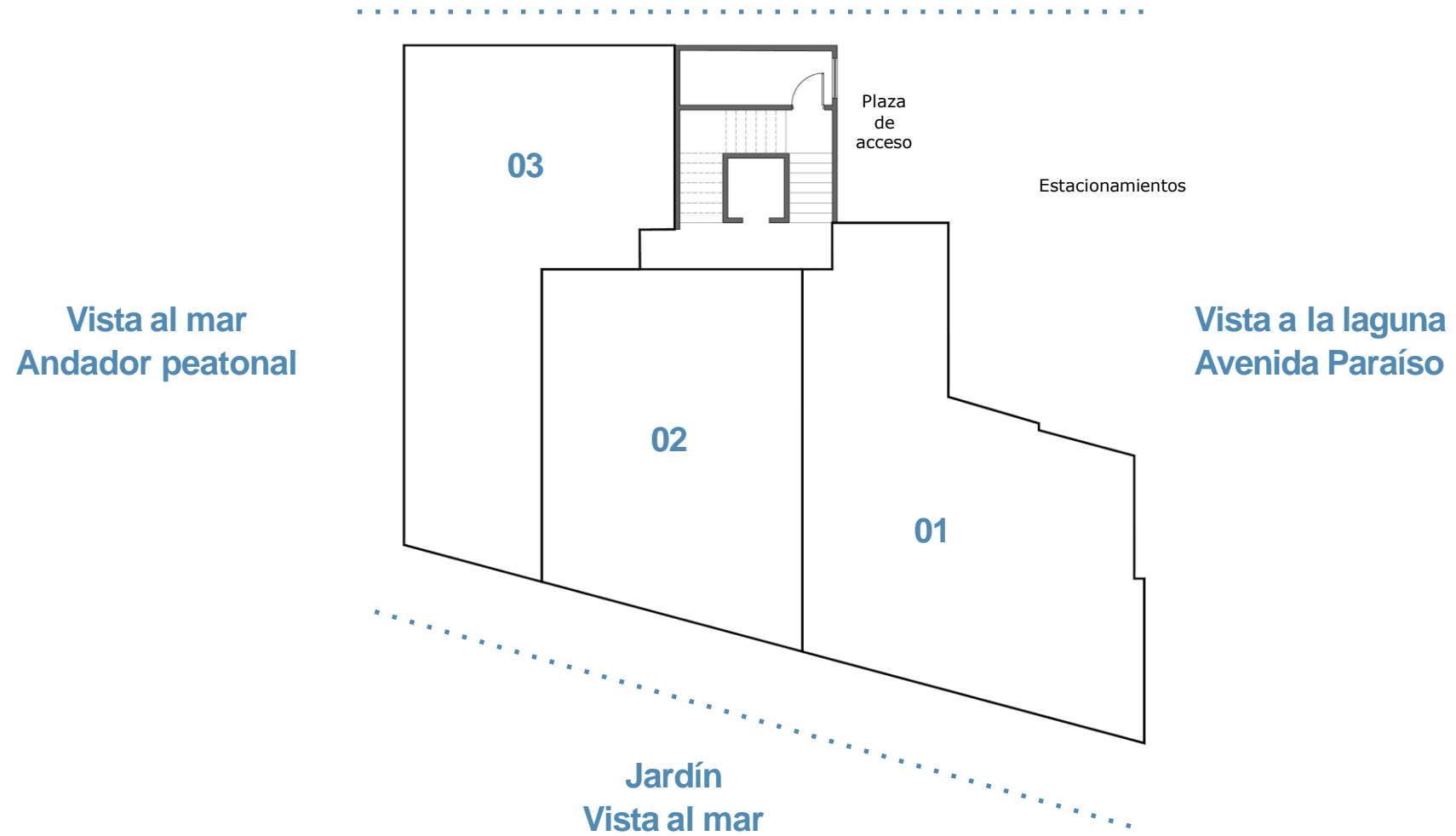



PB | PLANTA BAJA

PB -02

PB - 02 93 m²

Interior: 82 m²

Exterior: 11 m²

 x 2  x 2  x 1

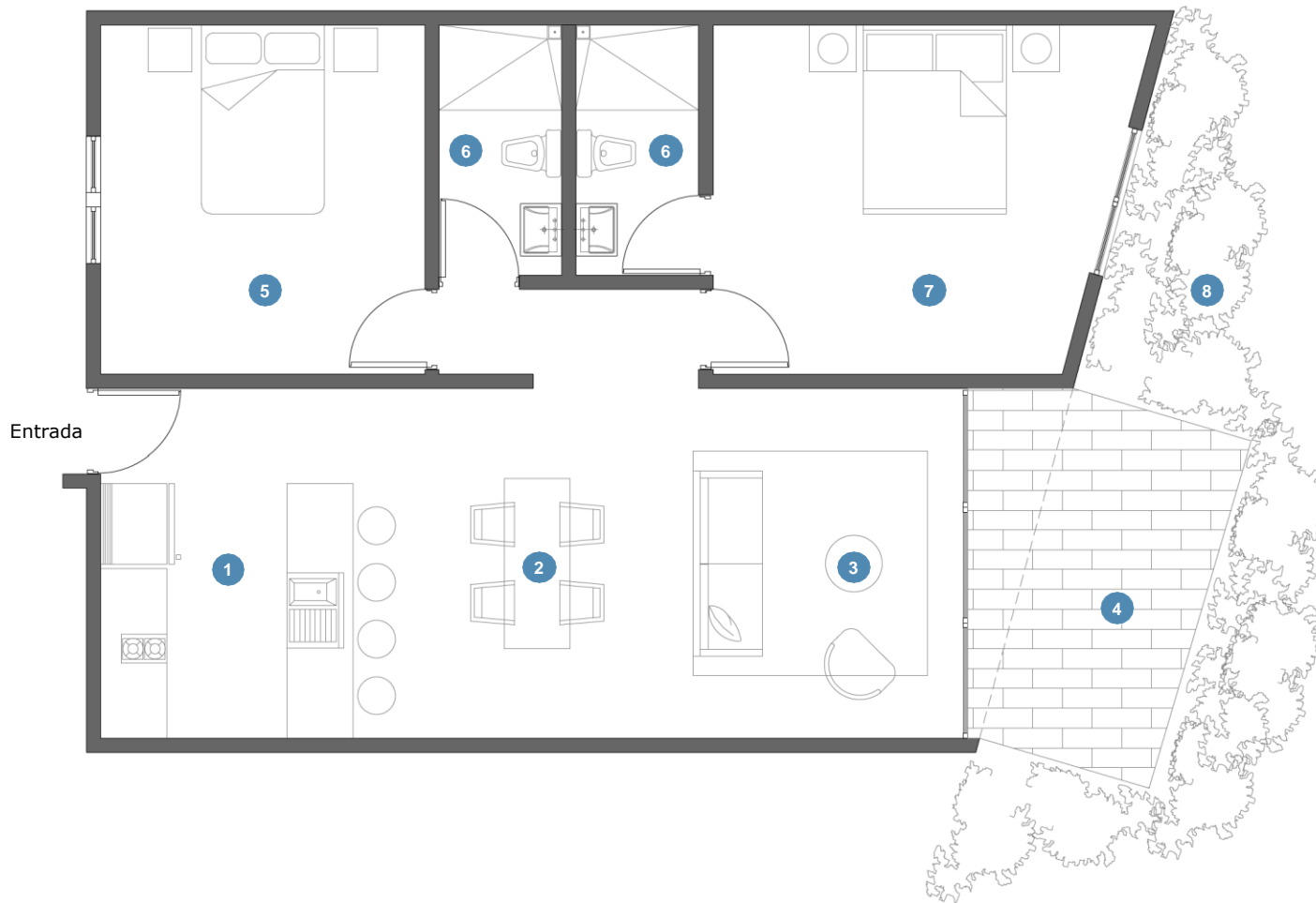

1. Cocina
2. Comedor
3. Sala
4. Terraza
5. Recamara
6. Baño
7. Recámara Principal
8. Jardín

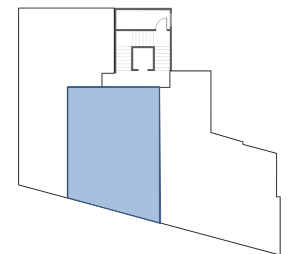

PB | PLANTA BAJA

PB -03

PB - 03 103 m²

Interior: 93 m²

Exterior: 10 m²

 x 2  x 2  x 1

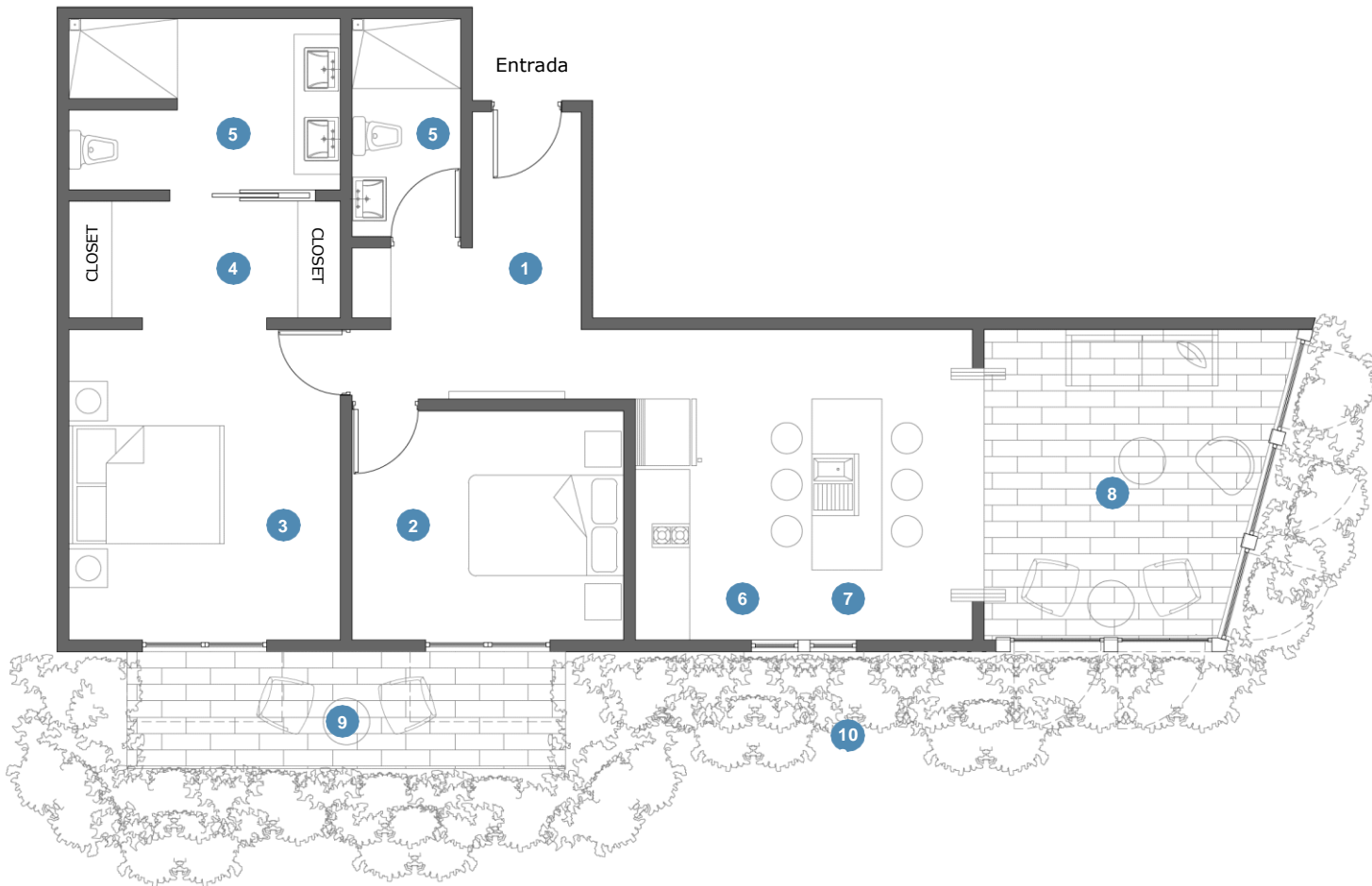

1. Lobby
2. Recámara
3. Recámara Principal
4. Walk in closet
5. Baño
6. Cocina
7. Isla - Comedor
8. Estancia – Terraza
9. Terraza
10. Jardín

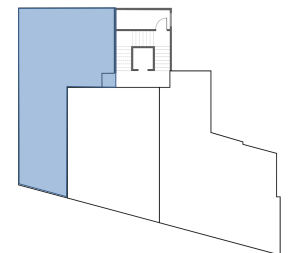

N1 | PRIMER NIVEL

N1 -01

N1 - 01 125 m²

Interior: 110 m²

Exterior: 15 m²

 x 3  x 3  x 1

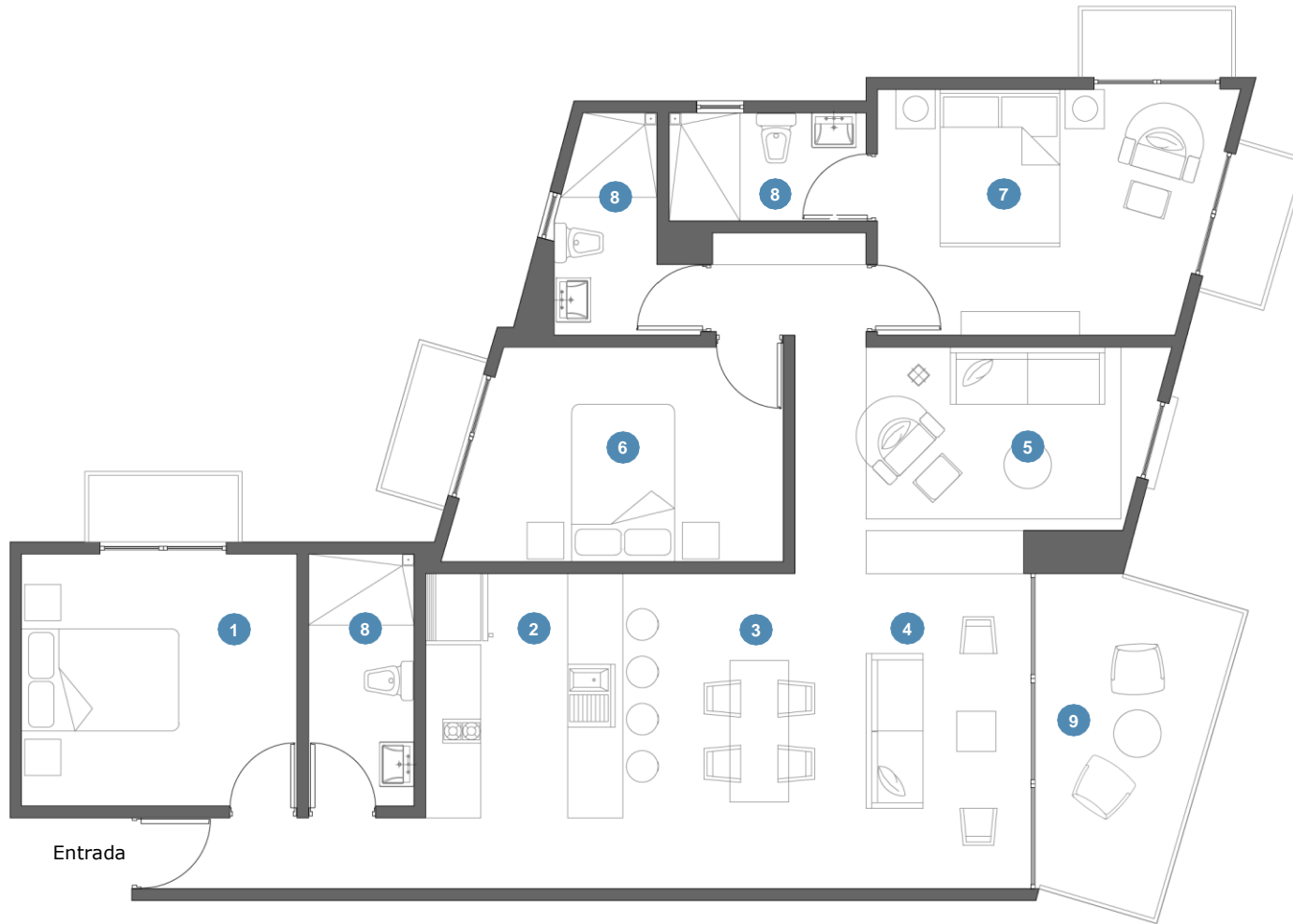

1. Recámara
2. Cocina
3. Comedor
4. Sala
5. Estancia
6. Recámara
7. Recámara Principal
8. Baño
9. Terraza

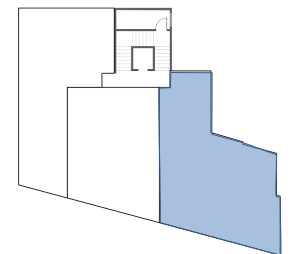

N1 | PRIMER NIVEL

N1 -O2

N1 - 02 91 m²

Interior: 82 m²

Exterior: 9 m²

 x 2  x 2  x 1

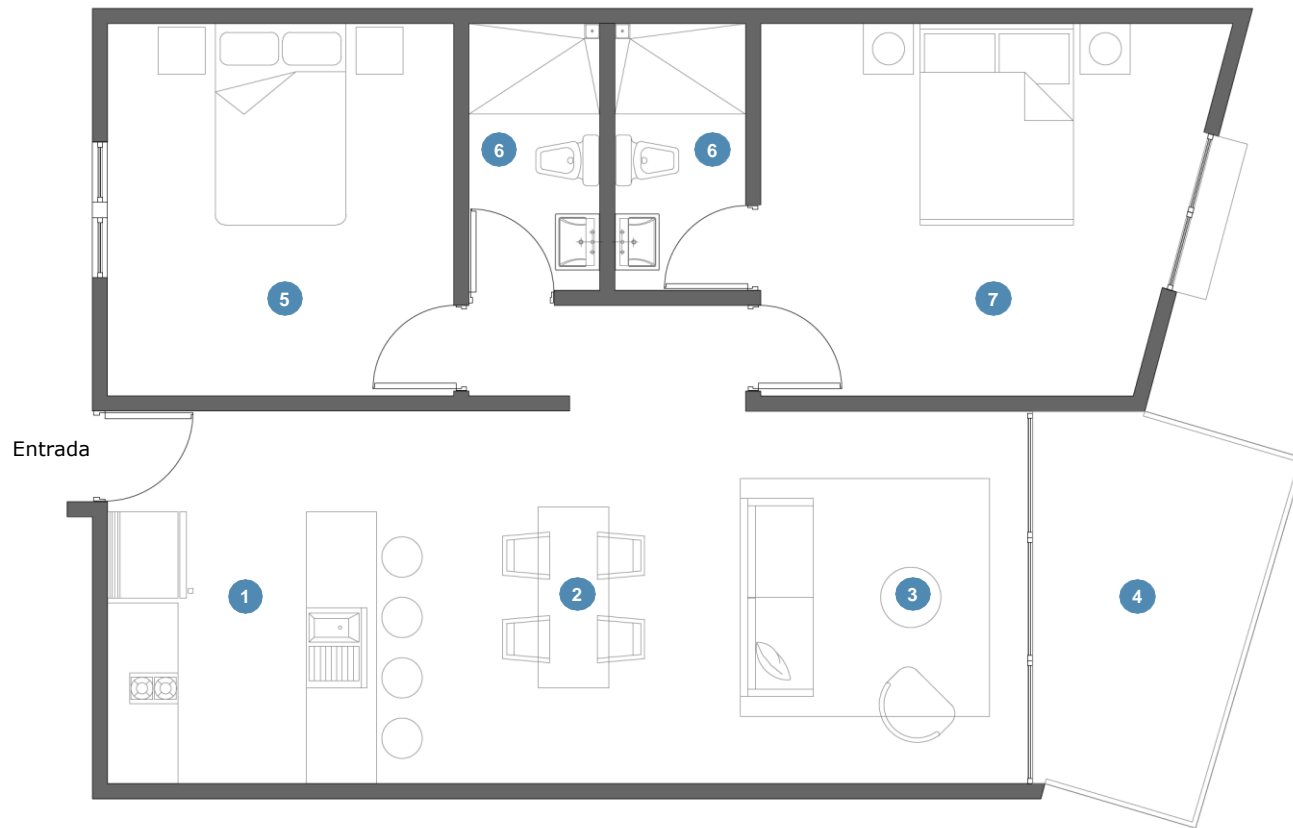

1. Cocina
2. Comedor
3. Sala
4. Terraza
5. Recamara
6. Baño
7. Recámara Principal

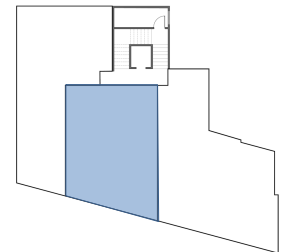

N1 | PRIMER NIVEL

N1 -03

N1 - 03 97 m²

Interior: 93 m²

Exterior: 4 m²

 x 2  x 2  x 1

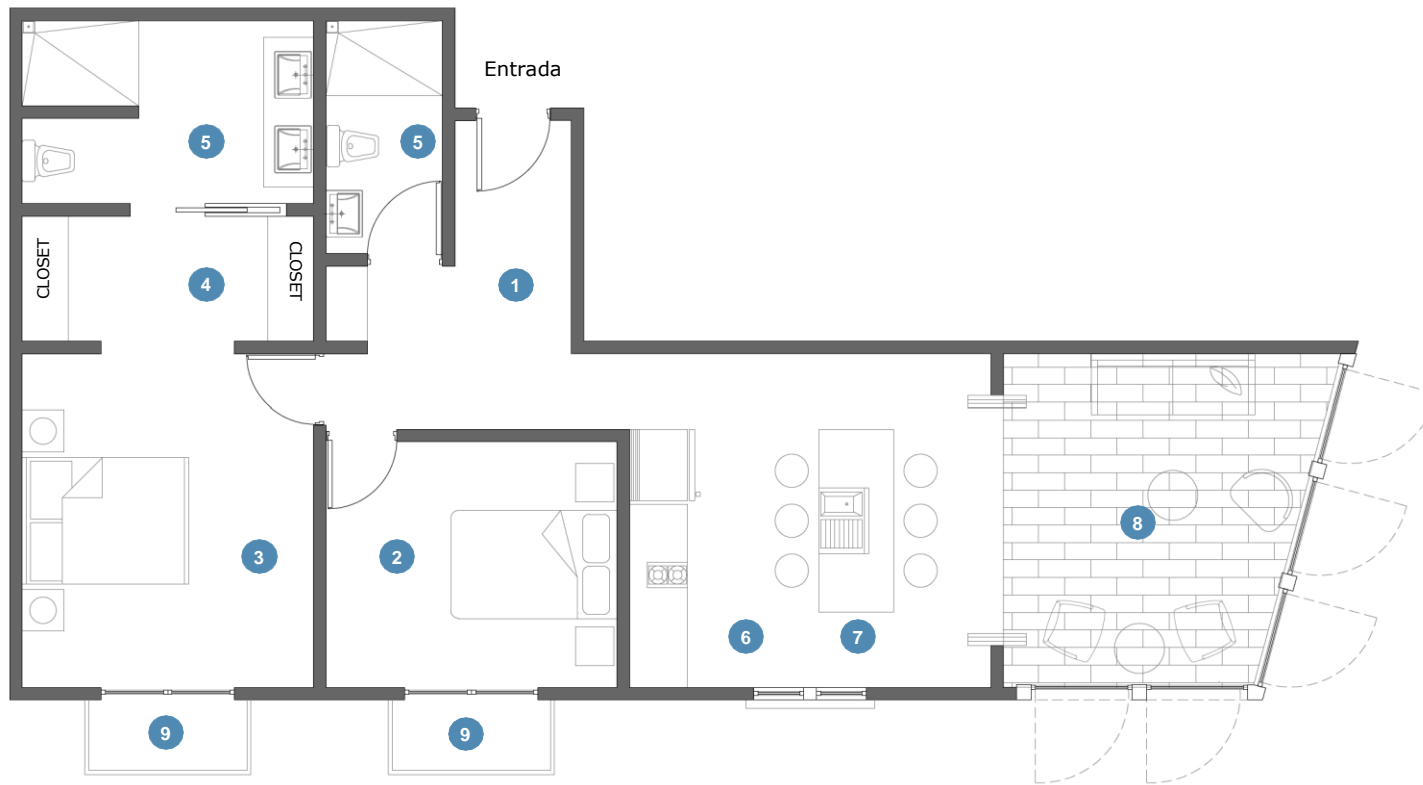

1. Lobby
2. Recámara
3. Recámara Principal
4. Walk in closet
5. Baño
6. Cocina
7. Isla - Comedor
8. Estancia – Terraza
9. Balcón

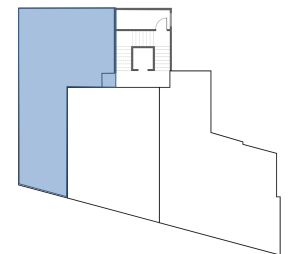

N2 | SEGUNDO NIVEL

N2 -01

N2 - 01 125 m²

Interior: 110 m²

Exterior: 15 m²

 x 3  x 3  x 1

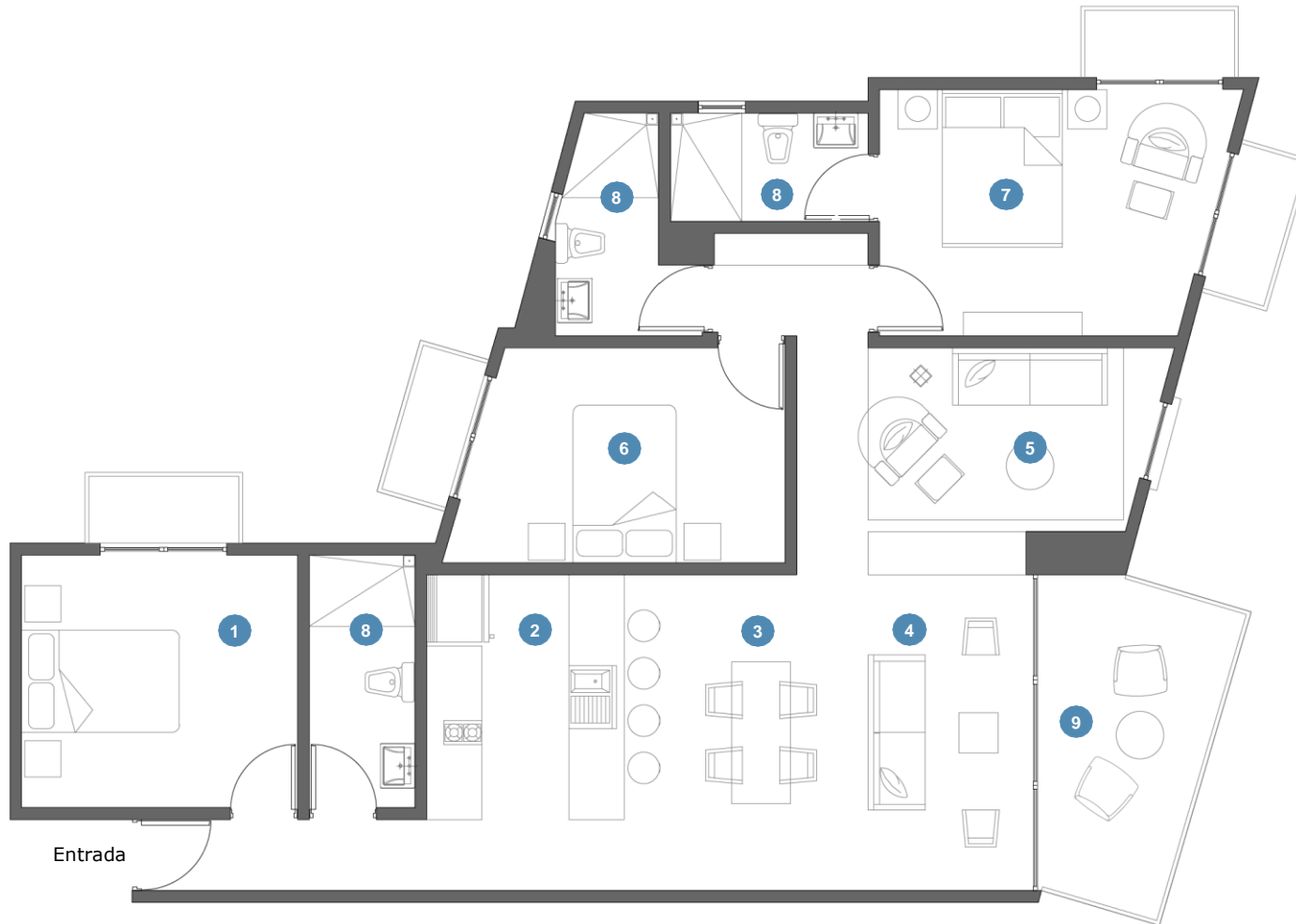

1. Recámara
2. Cocina
3. Comedor
4. Sala
5. Estancia
6. Recámara
7. Recámara Principal
8. Baño
9. Terraza

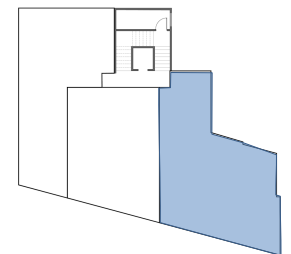

N2 | SEGUNDO NIVEL

N2 -O2

N2 - 02 91 m²

Interior: 82 m²

Exterior: 9 m²

 x 2  x 2  x 1

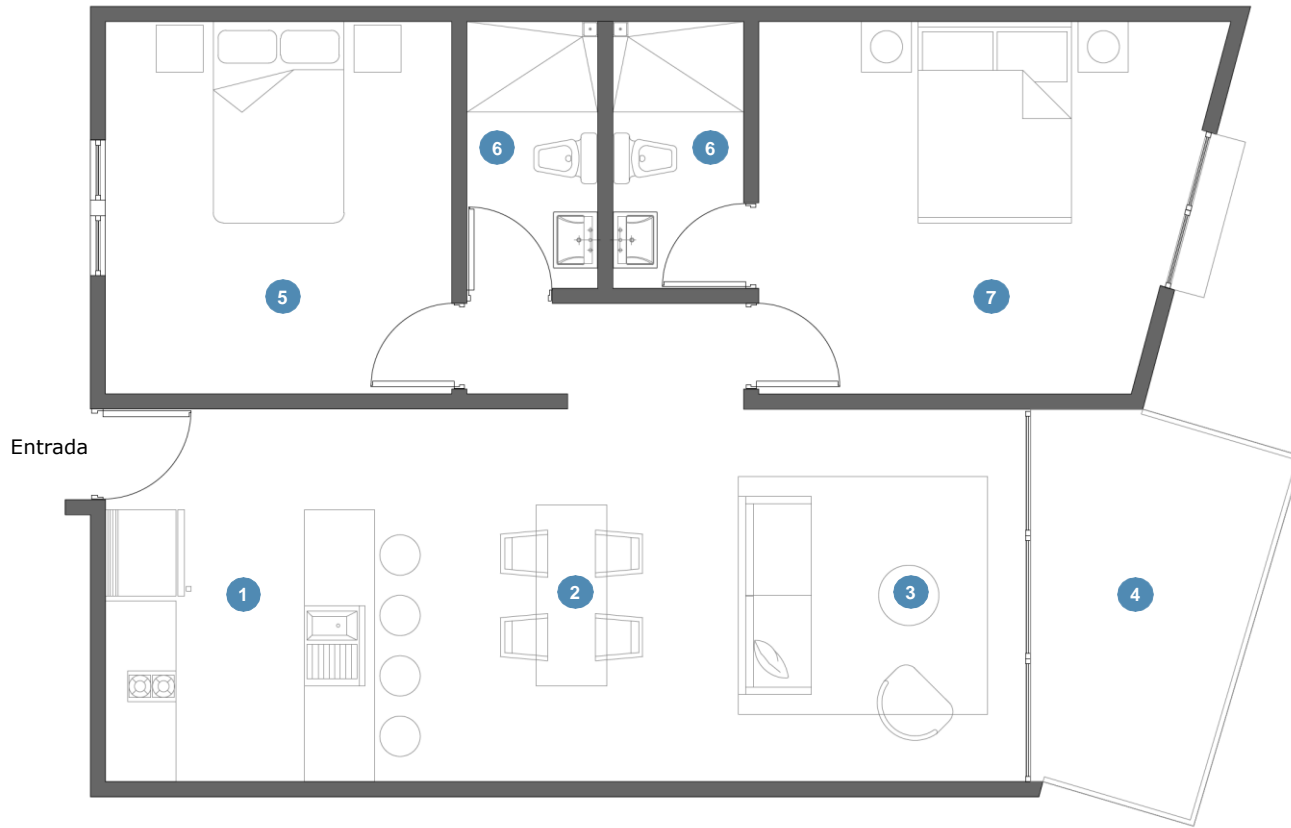

1. Cocina
2. Comedor
3. Sala
4. Terraza
5. Recamara
6. Baño
7. Recámara Principal

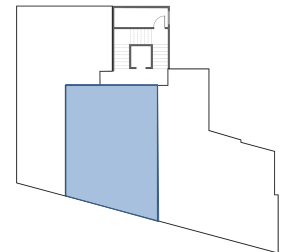

N2 | SEGUNDO NIVEL

N2 -03

N2 - 03 97 m²

Interior: 93 m²

Exterior: 4 m²

 x 2  x 2  x 1

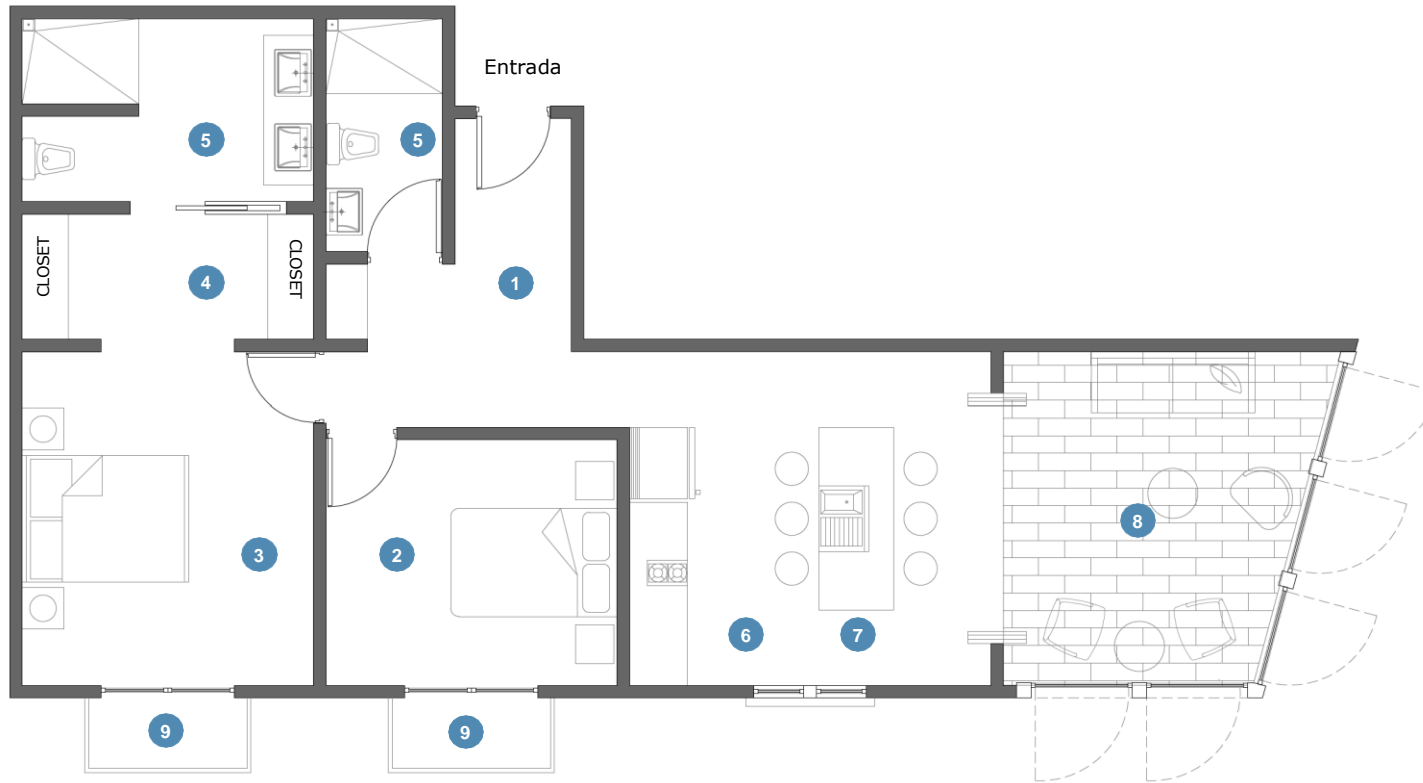

1. Lobby
2. Recámara
3. Recámara Principal
4. Walk in closet
5. Baño
6. Cocina
7. Isla - Comedor
8. Estancia – Terraza
9. Balcón

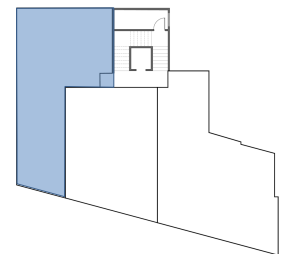

PH | PENTHOUSE

PH -01

PH - 01 118 m²

Interior: 95 m²

Exterior: 23 m²

 x 3  x 3  x 1

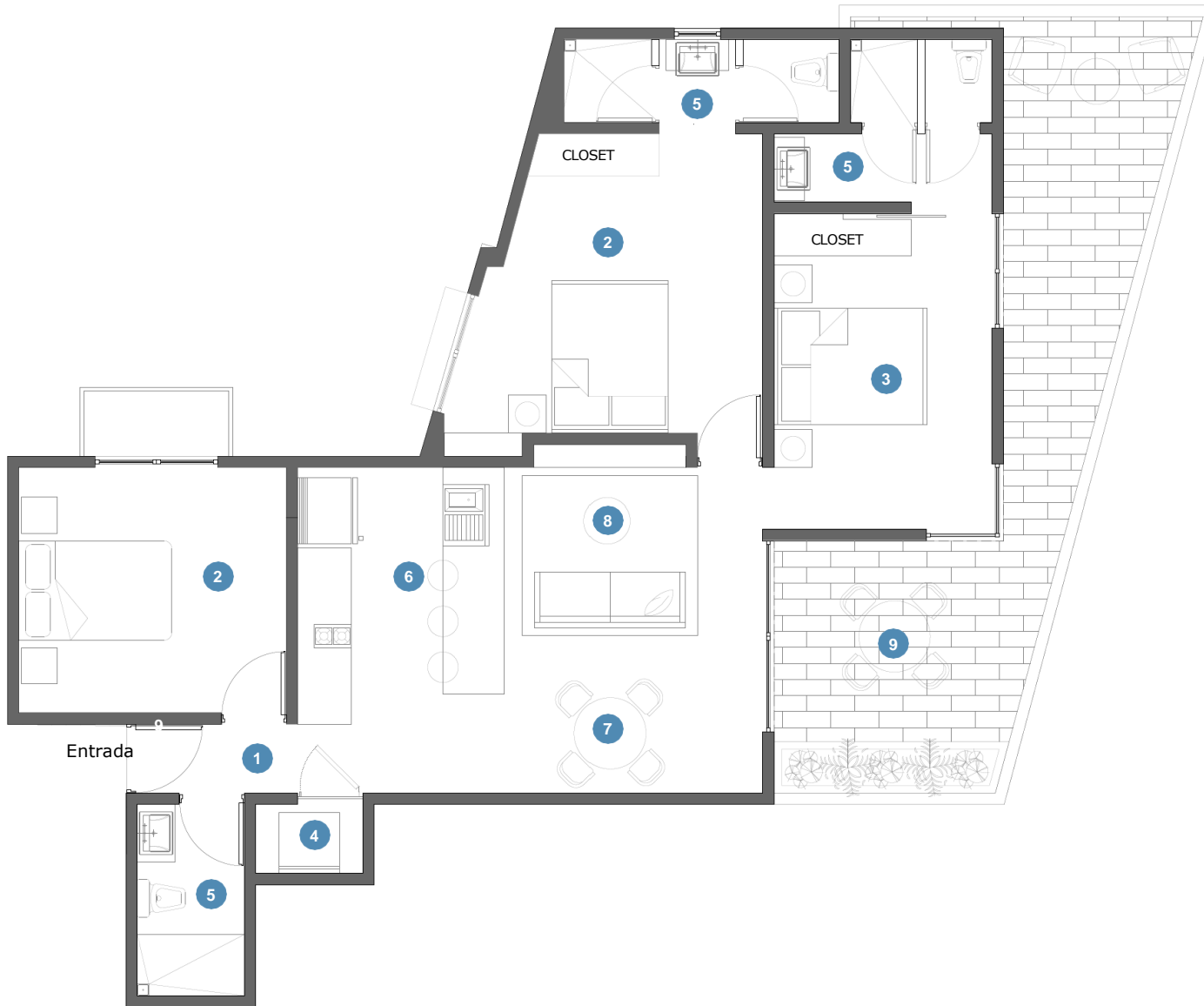

1. Lobby
2. Recámara
3. Recámara Principal
4. Torre de lavado
5. Baño
6. Cocina
7. Comedor
8. Estancia
9. Terraza

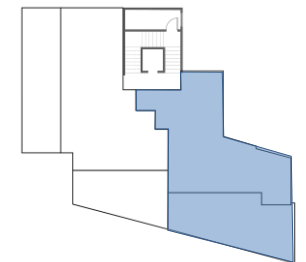

PH | PENTHOUSE

PH -02

PH - 02 154 m²

Interior: 86 m²

Exterior: 68 m²

 x 2  x 2  x 1

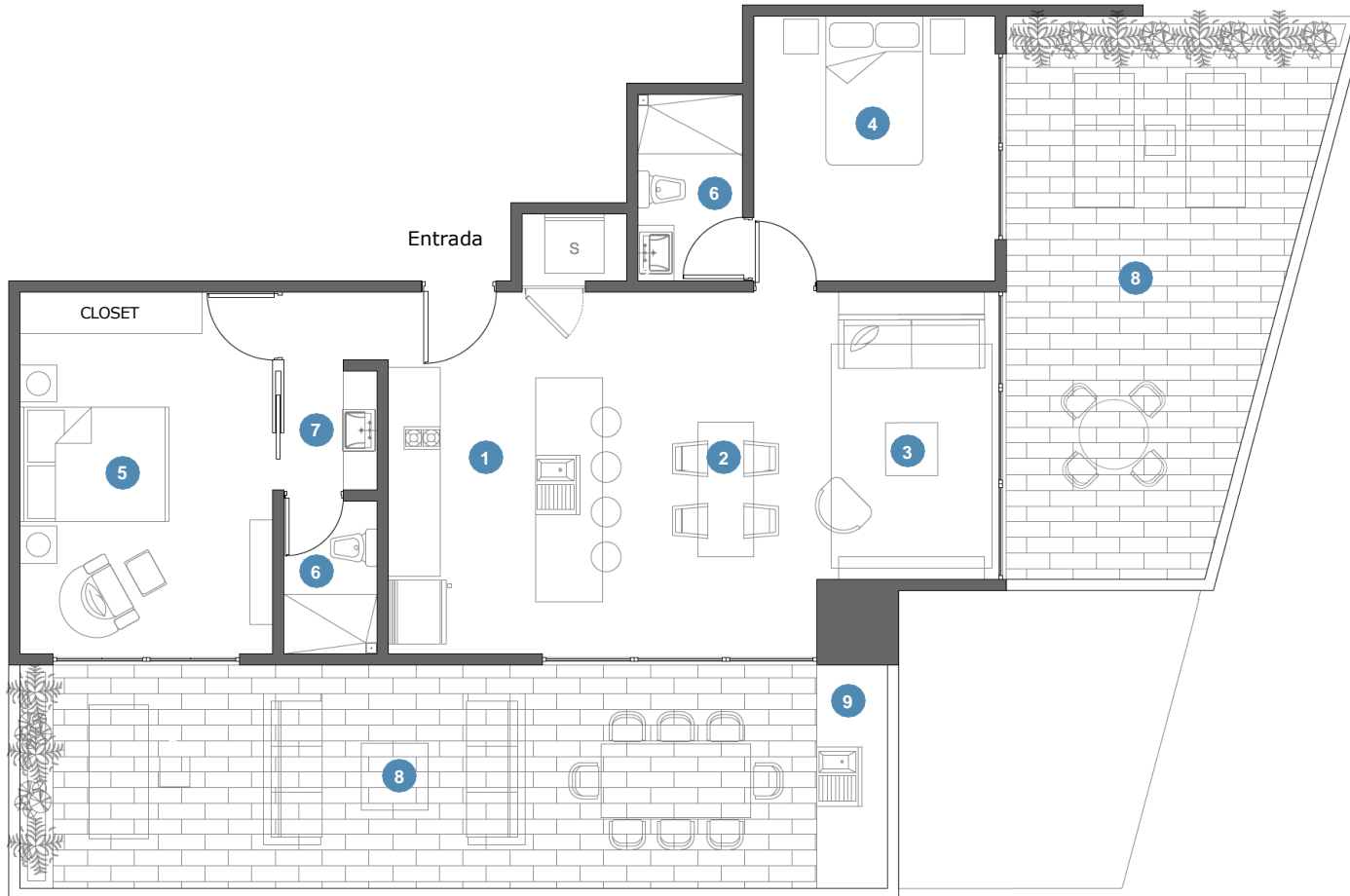

1. Cocina
2. Comedor
3. Estancia
4. Recámara
5. Recámara Principal
6. Baño
7. Walk in vanity
8. Terraza
9. Asador



CASA 
MALVA

Contacto:

contacto@puntapeninsulakino.com.mx

  | ppeninsulakino

El diseño y construcción de CASA MALVA se encuentra en proceso. El diseño general, equipamiento, acabado y dimensiones pueden variar durante la etapa de construcción. Esta presentación no es una oferta de venta del inmueble, los precios puede cambiar sin previo aviso.

Para cualquier detalle y cierre de operación contacte a un agente a través de nuestras plataformas. CASA MALVA es un desarrollo de CoDe Real Estate Managers y Grupo Constructor de Obras Marinas.

puntapeninsulakino.com.mx